

# Miljøstatus Austrepollelva

Sist oppdatert juli 2005

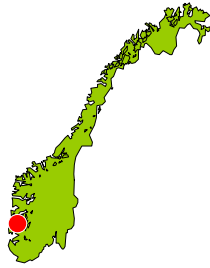

Austrepollelva

Midlare vassføring: 0,83 m<sup>3</sup>/s  
 Magasin: Mysevatn  
 Kraftverk: Mauranger  
 Regulering starta: 1974  
 Lakseførande strekning: 2 km  
 Produksjon: 240 GWh, tilsvarer straumforbruket til ca 12000 husstandar  
 Plass i vassdirektivet : ikkje bestemt



## Tettleik av ungfisk eldre enn årsungar

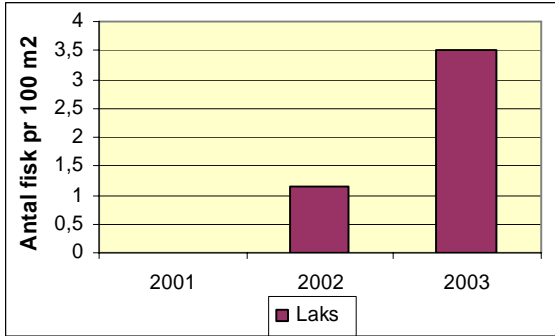

## Tettleik av ungfisk eldre enn årsungar

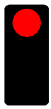
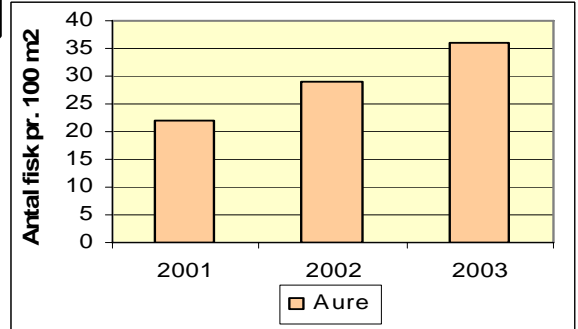

## Fangst av laks og sjøaure Austrepollelva

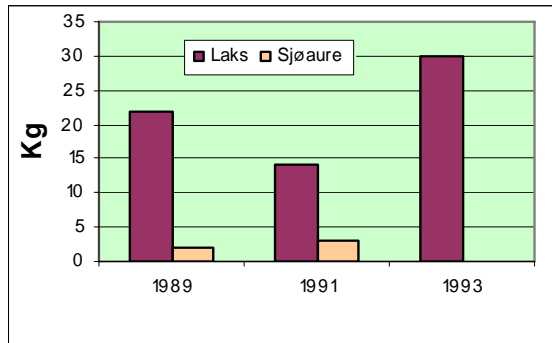

## Lengdefordeling av all aure fanga i 2003

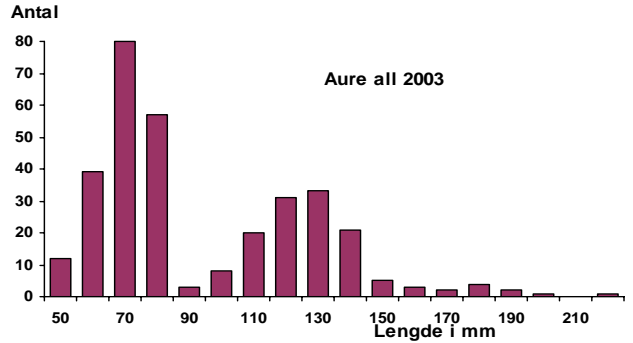

## Austrepollelva middelvassføring 1919-39

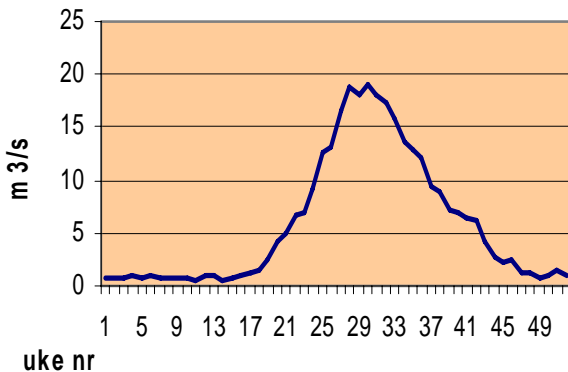

Det er ikkje registrert vassføringsdata etter reguleringa



Trappetersklar

Data er samla inn frå NVE, Statistisk sentralbyrå, Fylkesmannen og Statkraft. Vurderingane vist som "trafikklys" er utført av Statkraft Energi AS. Tydinga av dei ulike trafikkljos er som følgjer:



God og stabil status



Middels god og/eller variabel status



Dårlig og ustabil status



Bygging av tersklar

## Restaureringsarbeid gjennomført i 2002

På dei nedste 800 m av elva er det gjort eit restaureringsarbeid. Denne delen av elva er kanalisert og enkelte av tersklane var så høge at det var vanskeleg for fisk å kome opp ved lav vasstand. Den nedste terskelen hadde ein fallhøgde på ca 2 m. No er denne og dei andre tersklane erstatta med trappetersklar, syvdetersklar og celletersklar. Det er grove ut kulpar og kvilestadar og det er lagt ut skjul til fisken. På denne måten har regulanten prøvd å leggje forholda til rette for naturlig rekruttering gjennom å etablere opphald og oppvekstplassar for ungfish og gyteplassar for voksen fisk.

## Viktige forhold i vassdraget:

- Utbygginga gjennomført i perioden 1969-1974
- Vassføring er kraftig redusert etter regulering
- Gjennomført fiskeutsettingar 1974-2002
- Stort restaureringsarbeid i elva 2002
- Mellombels stans i utsettingspålegg 2003
- Omfattande fiskeoppdrett og problem med røming og lakselus i Hardangerfjorden (1990-2005)



Trappetersklar, syvdetersklar og celletersklar.

## Statkraft si vurdering:

I Direktoratet for naturforvaltning si vurdering set ein Austrepollelva i kategori 4a for sjøaure og kategori 1 for laks. Det vil seia at sjøauren har ein redusert ungfishproduksjon, mens bestanden for laks er tapt. Vassdraget har ein kraftig redusert vassføring etter reguleringa, og fisk har hatt vanskar med å koma opp i vassdraget ved låg vassføring. Tiltaka som er gjort i vassdraget har letta oppgangen for fisk og det er lagt til rette for naturlig rekruttering av fisk. Ein reknar med at ungfishproduksjonen vil auke. Det føregår svært lite fiske i elva. Dette har nok samanheng med låge sommarvassføringar og lite fisk på elva.

## Relevant litteratur:

Elfiskedata frå Austrepollelva 2001-2003 – Halvard Kaasa

"Miljøstatus for regulerede vassdrag" utarbeidast for å gi forvaltninga, kommunane, grunneigar og publikum ei oppdatert status for miljøforhold i vassdraga, med spesiell vekt på fisk.

Utforming av arket "Miljøstatus" er utvikla i samarbeid med:



For meir informasjon, sjå [www.statkraft.no](http://www.statkraft.no)

